

# SPICILEGIUM HISTORICUM

Congregationis  
SSmi Redemptoris

IL CORPO  
DI SANT' ALFONSO

Annus VI 1958  
Collegium S. Alfonsi de Urbe

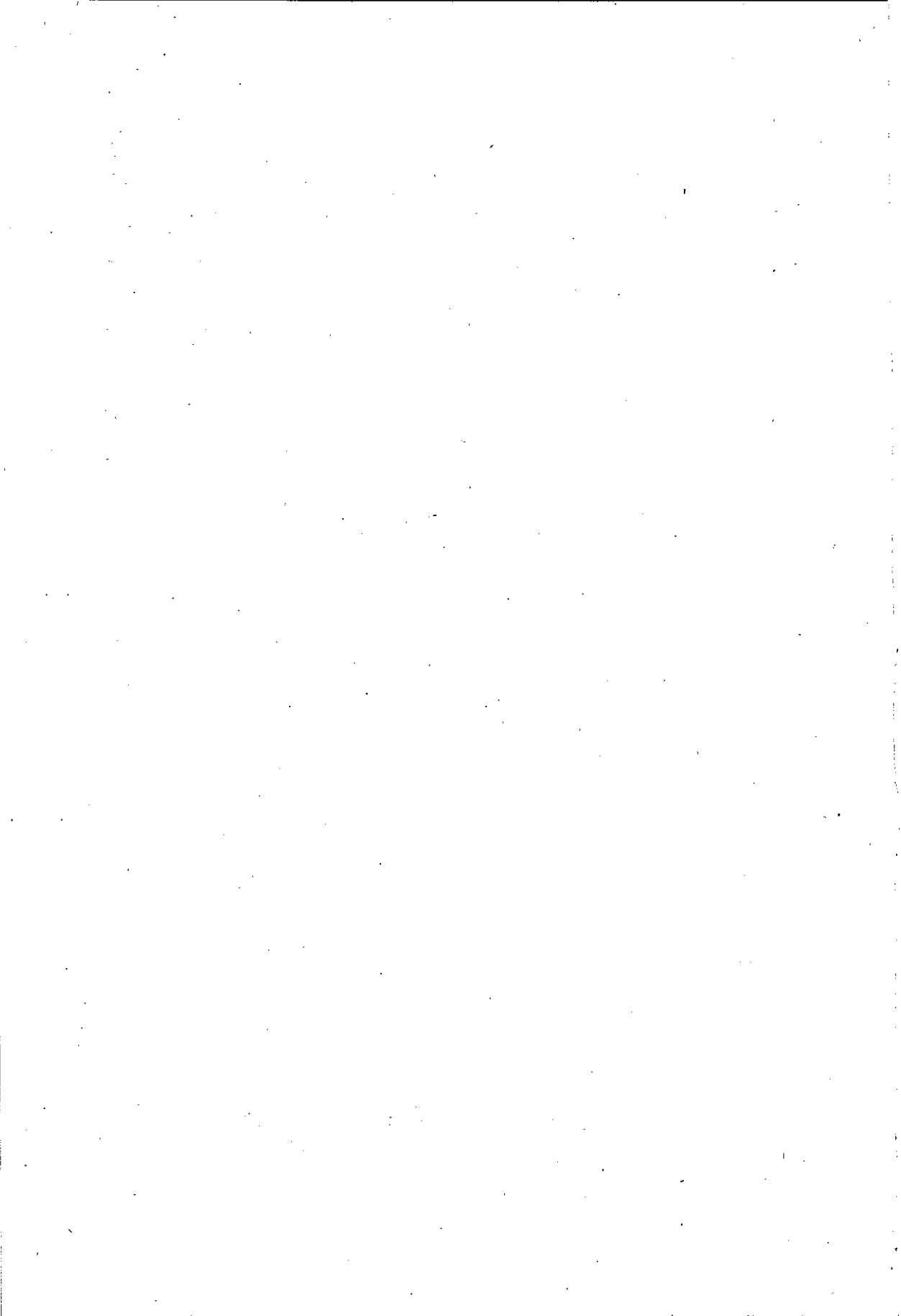

Prof. Dott. Gennaro GOGLIA

Dott. P. Domenico CAPONE

IL CORPO  
DI SANT' ALFONSO

STUDIO SCIENTIFICO E STORICO  
SULLO SCHELETRO

Roma 1958  
Collegium S. Alfonsi de Urbe



## PRESENTAZIONE

Dal luglio 1951 al gennaio 1952 aveva luogo in Pagani (Salerno) la ricognizione canonica dello scheletro di S. Alfonso M. De Liguori.

Secondo la prassi costante della Sacra Congregazione dei Riti, la direzione della ricognizione sotto l'aspetto scientifico veniva affidata al Prof. Gastone Lambertini, Direttore dell'Istituto di anatomia umana normale dell'Università di Napoli.

Al termine del lavoro il Dr. Gennaro Goglia, Assistente del Prof. Lambertini, ha dato un'ampia relazione, integrandola con ricerche retrospettive sulla vita di S. Alfonso; tale studio costituisce la prima parte di questa pubblicazione.

La seconda parte ci dà la storia documentata di tutte le ricognizioni e traslazioni delle reliquie del Santo, dalla sua morte nel 1787 al 1957.

La pubblicazione ha nella prima parte anche un notevole valore agiografico; la seconda parte può tra l'altro servire come orientamento e guida per una migliore conservazione delle reliquie dei Santi.



## IL CORPO DI SANT'ALFONSO

Studio scientifico sullo scheletro

### SOMMARIO

I. NOTE CRITICHE SULLE PRECEDENTI RICOGNIZIONI.	
Prima ricognizione: 12 novembre 1802 - relazioni dei medici - seconda ricognizione: 2 marzo 1816 - terza ricognizione: 5 ottobre 1816 - quarta ricognizione: 6 giugno 1832 - quinta ricognizione: 6 settembre 1838 - sesta ricognizione: tra il 1840 ed il 1849 - settimana ricognizione: 23 gennaio 1863 - ottava ricognizione: 9 agosto 1870 - nona ricognizione: 20 aprile 1881 . . . . .	9
II. DESCRIZIONE PARTICOLAREGGIATA DELLO SCHELETRO DI S. ALFONSO.	
Sistemazione delle ossa all'atto della nostra ricognizione - elenco delle ossa rinvenute durante la presente ricognizione - il cranio - la mandibola - colonna vertebrale (atlante, blocco cervico-toracico, terza vertebra toracica, quarta e quinta vertebra toracica, sesta vertebra toracica, ottava vertebra toracica, nona vertebra toracica, decima vertebra toracica, undecima vertebra toracica, dodicesima vertebra toracica, prima vertebra lombare, seconda vertebra lombare, terza e quarta vertebra lombare, quinta vertebra lombare, frammento di vertebra, sacro, aspetto generale della colonna vertebrale) - corpo dello sterno ed apofisi ensiforme - coste - scapola di sinistra - clavicola di sinistra - ossa iliache - omero destro - omero sinistro - radio di destra - radio di sinistra - ulna di destra - ulna di sinistra - femore destro - femore sinistro - tibia destra - tibia sinistra - fibula destra - fibula sinistra - osso calcaneare di destra - rotule - ossa metacarpali - ossa metatarsali - falangi - ossicini dell'udito - avanzi di sostanza cerebrale . . . . .	21
III. ALTEZZA E TIPO COSTITUZIONALE DEL SANTO . . . . .	51
IV. CONSIDERAZIONI GENERALI SULLO STATO DELLE OSSA E RISULTATI DELLE INDAGINI ANATOMO-RADIOGRAFICHE	54

## V. INDAGINI RETROSPETTIVE SULLA MALATTIA DEL SANTO.

Notizie storiche sulle malattie sofferte da S. Alfonso - conclusioni anatomico-cliniche sulle malattie di S. Alfonso - riflessi vegetativi e psichici delle alterazioni organiche . . . . . 6r

## VI. RAPPORTI TRA I DATI ANATOMICI E TRATTI FISIONOMICI DELLA ICONOGRAFIA ALFONSIANA.

Uno sguardo alla iconografia alfonsiana - la forma del cranio di S. Alfonso ed i ritratti - caratteristiche morfologiche della maschera e ritratti originali - conclusioni . . . . . 77

Note . . . . . 85

Illustrazioni, fuori testo, fra p. 88 e p. 89.

## BIBLIOGRAFIA

- AMPRINO R. e BAIKATI A., *La chirurgia degli organi di movimento*, 1936, 21.
- AMPRINO R. e BAIKATI A., in *Zeitschrift für Zellforschung und Mikroskopische Anatomie*, Berlin 1936, 24.
- AMPRINO R. e TRIVELLINI A., cfr *Archivio di chirurgia*, 1937, 47.
- CAPONE D., *Il volto di S. Alfonso*, Roma 1954.
- GEBHARDT W., *Archiv. für Entwicklungmechanik*, 11(1901), 12(1902), 16(1903), 20(1906), 30(1910), 32(1911).
- GOGLIA G., *La ricognizione scientifica delle ossa di S. Gerardo Maiella* (in preparazione).
- LAMBERTINI G., *Anatomia dell'uomo*, Napoli 1951.
- LIGUORI (de) S. ALFONSO, *Lettere*, Roma 1887-1890.
- MANOUVRIER, *Mémoires sur la détermination de la taille d'après les grands os des membres*, in *Mém. de la Société d'Anthropologie*, Paris 1892.
- OLIVIERI L. e CATALANO D., *Studio anatomoradiologico dei resti di S. Benedetto e di S. Scolastica*, in *Miscellanea Cassinese* n. 27.
- PETERSEN H., *Die Organe des Skelettsystems in Handbuch der mikroskopischen Anatomie des Menschen*, diretto da W. v. MÖLLENDORFF, Bd. 2, t. 2, Berlin 1931, pp. 521-680.
- KOCH J. C., *American Journal of Anatomy*, 1917, 21.
- [TANNOIA A.], *Della vita ed Istituto del Ven. S. di Dio D. Alfonso Maria Liguori*, Napoli 1798-1800.
- TESTUT L., *Trattato di Anatomia umana*, 3 ed. italiana, Torino 1923.