C.S.S.R. COMMUNICATIONES

SANT'ALFONSO C. P. 2458 00100 ROMA, ITALIA

N.23..... 15 gennaio 1983.

Yorkton - Canada. Il 28 novembre u.s. la S.Sede ha annunziato la nomina del P. Michele Hrynchynshyn,già Provinciale a Yorkton - Canada, a E sarca Apo= stolico (Vescovo) dei cattolici di rito ucraino in Francia. La Provincia di Yorkton che conta 54 membri, ha così 4 Vescovi. Un vero record!!!

Roma. Il 9 dicembre l'Ambasciatore della Germania Federale presso la S.Sede ha inviato al nostro p.Generale la Croce di I classe al Merito Nazionale per gli insigni servizi resi alla Nazione. Il relativo Decreto è stato fir= mato dal Presidente della Repubblica Federale tedesca.

Svizzera: Nel mese di Dicembre i PP.Lasso e Dekkers hanno compiuto la Visita Pastorale della Provincia di Berna.

S.Juan - Portorico.Il p.Generale e il p.Ruef hanno partecipato all'incontro regionale dei Provinciali e V/Provinciali dell'America del Nord,che si è svolto ad aguas Buenas,Portorico. Il Segretariato Gen.per l'Apostolato pub= blicherà un riassunto delle conclusioni dei vari incontri regionali.Come per gli altri incontri (Europa, Asia, America del Sud),il tema riguardava la scelta delle priorità pastorali delle Province,come da determinazione dell'ultimo Capitolo Generale. Durante la sua permanenza ad Aguas Buenas il p.Generale ha benedetto la nuova casa di Noviziato. Attualmente a S.Juan vi sono 7 Novizi.

Sotto: Prefettura Apostolica di Rustenburg(Africa del Sud). La foto presen= ta un catechista. Ve ne sono centinaia che aiutano i Missionari.

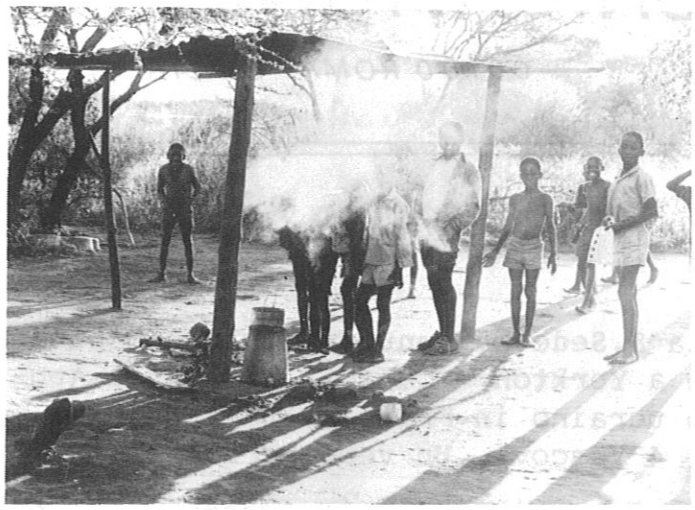

I REDENTORISTI IN AFRICA

Sono i nostri Confratelli belgi, i primi Redentoristi ad aprire una Missione in Africa, nel Congo, nel 1899. Furon seguiti dagli inglesi che fondarono nell'Africa del Sud nel 1912, e più tardi nella Rodesia-Zimbabwe (cartina a fianco). Nel 1946, Parigi e Lione fondano in Niger e Alto-Volta. Nel 1954 i Portoghesi in Angola, e infine la Provincia di Napoli nel Madagascar, nel 1971.

Vi presentiamo le varie Missioni.

VICE PROVINCIA DI PRETORIA

Nella nostra Vice Provincia di Pretoria visono 55 membri, dei quali 6 studenti professi. Questa vice-provincia si estende da Città del Capo, all'estermo Sud, fino a Salisbury nel Zimbabwe.
La popolazione dell'Africa del Sud comprende il 17% di bianchi, il 9% di gente di colore, il 3% di asiatici e il 70% di Bantù neri. I nostri Confratelli predicano Missioni, curano alcune parrocchie e hanno numerosi posti di missione. Nel settore di Città del Capo, esercitano il loro apostolato, soprattutto tra la gente di colore. Quando vi siamo stati nel 1978 per la Visita, molta di quella gente riempiva delle miserabili bidonville. Sembra che le cose ora sian migliorate.
Tra parentesi, un Redentorista Mons. Stefano Naidoo, è l'Ausiliare del Cardinale di Città del Capo. E' anche membro della commissione preparatoria del prossimo Sinodo dei Vescovi.

A circa 1500 km. a nord di Città del Capo, si trova la Prefettura Apostolica di Rustenburg, affidata ai Redentoristi nel 1971. Essi lavorano tra i neri

---

Le 2 foto di questa pagina mostrano i ragazzi della scuola della nostra Missione di Vleeschofontein, nella Prefettura di Rusenburg. Vivono poveramente: si fanno da mangiare, spesso con farina di grano, e si lavano la biancheria. Dormono nelle baracche, avvolti nelle coperte.
E' probabilmente la prima volta che dei ragazzi neri di questa zona hanno la possibilità di andare a scuola.

della tribù dei Tawana. Sembra che questi ultimi siano gente pacifica, benchè alcuni di loro abbiano assassinato verso la fine degli anni 70 uno dei nostri Missionari. Quando 12 anni fa, Mons. Hallet, CSSR fu nominato Prefetto Apostolico c'erano solo 10.000 cattolici su 500.000 abitanti. Attualmente i cattolici sono 30.000. Sono rimasto molto sorpreso nel sapere che molti dei Padri avevano già 40 e 50 anni, quando sono giunti dall'Inghilterra per lavorare in una lingua che non ha nemmeno una grammatica. Le distanze tra le stazioni di Missione, dove lavorano i nostri Padri, generalmente soli, non sono grandi. Si possono perciò incontrare ogni settimana. Arrivandovi, pensavo di sentire dei canti liturgici, rumorosi, in stile bongo, Macchè! Come nello Zimbabwe, tutta l'assemblea canta in coro qualche cosa che assomiglia alla polifonia classica. Ci sono vocazioni, per cui la Vice-provincia ha davanti un brillante avvenire.

MADAGASCAR

Abbiamo in Madagascar due comunità con 6 confratelli della Provincia di Napoli (cartina a pag.4: l'isola si trova a sud-est). Poveri Napoletani. Manca loro il formaggio e il vino. Q uando il p.Dekkers vi è andato per la Visita, durante la notte sentiva galoppare sulle travi al di sopra del letto. " Al mattino, gli dissero che eran dei topi. M a non vi spaventate. Raramente vi cadono sopra." Che bella prospettiva!!!

Anche nel Madagascar si tratta di un apostolato tipicamente missionario, ma tra una popolazione che, per origine e cultura, è in gran parte asiatica.

Durante questo viaggio, il p.Dekkers ha contratto la malaria, come il p.Provinciale di Napoli. . . Oltre la gravità della malattia, ciò che di più seccante ha sofferto a Roma il p.Dekkers in due settimane di ospedale, è stato che un giovanotto, insieme a lui nella camera, era un fans della televisione che guardava - no stop - dalle 10 adel mattino alle 10 di sera, se non di più. Evidentemente, era una molestia per il p.Dekkers, impegnato nello studio dell'ultimo libro di Schillebeecks! Ma la malaria non un affare da prendersi a ridere. Vi può saltare addosso di nuovo senza avvertimento!

In alto

Pic-nic in parrocchia in occasione della professione religiosa (a destra) di 2 confratelli nativi nella Chiesa di S.Alfonso a Tafara(Zimbabwe.
Dur ante la processione offertoriale ,il P.Generale riceve un pollo vivo.

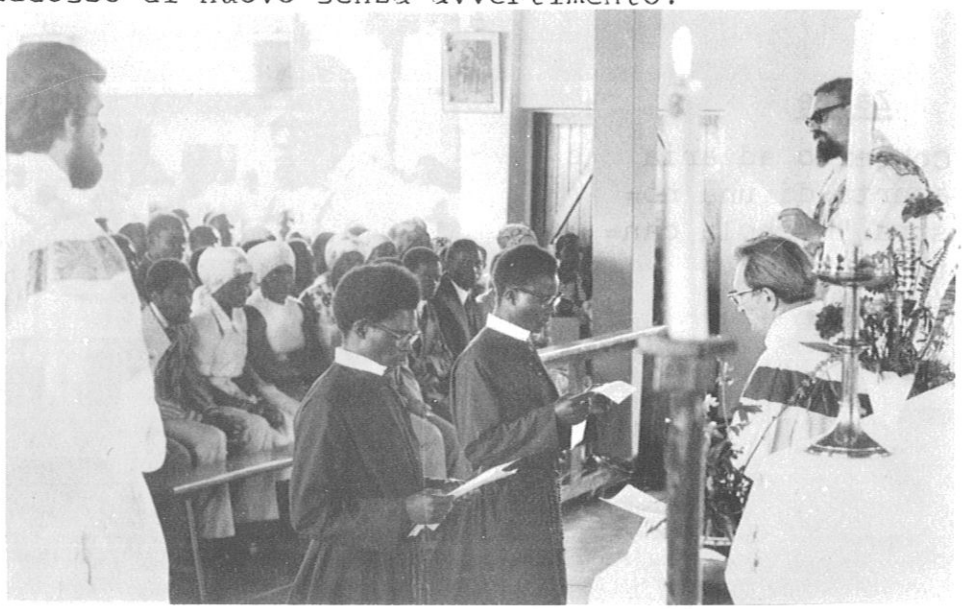

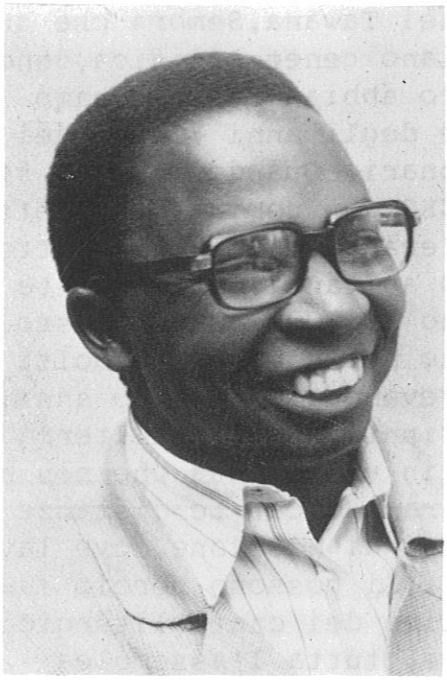

ANGOLA

Questo è il p.Ndjamba,superiore della nostra Vice-Provincia di Luanda(Angola)Non l'ho mai visto senza sorriso,anche quando aveva serie preoccupazioni.Abbiamo attualmente in Angola 11 confratelli. Ve ne erano 25, ma la maggior parte dei Portoghesi,che hanno fondato la V/Provincia, sono dovuti partire, a causa della guerra civile. La Provincia di S.Paolo ha contribuito a rimpiazzare alcuni Confratelli.Il nostro apostolato si svolge soprattutto nel settore parrocchiale. Grazie a Dio, cominciamo ad avere delle vocazioni.

Il nostro Visitatore ci ha riferito,che, durante la sua permanenza in Angola,il Governo controllava il litorale e le grandi città. Le strade però sono controllate da un altro gruppo.Per cui per andare da una città all'altra l'unico mezzo è l'aereo. Per sottrarsi ai tiri della contraerea,l'avion saliva in verticale fino ad un'altezza di sicurezza e arrivato a destinazione,piombava sulla pista di atterraggio. Un invito ad un atto di contrizione!

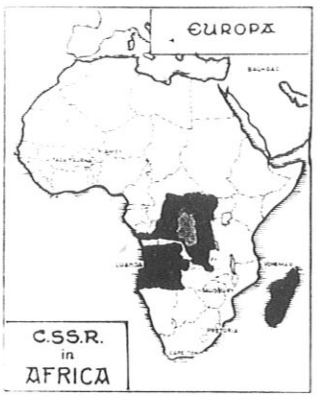

ZAIRE

Fino al 1963 i nostri Confratelli belgi nello Zaire erano 90 (cfr.cartina). Attualmente sono 30. Ma cominciano ad avere vocazioni native. Al 1° gennaio 1982 3 studenti professi, 1 Fratello di voti temporanei e 4 Novizi. Per ciò che riguarda le vocazioni, bisogna sapere che fino a questi ultimi anni, tutti gli sforzi erano concentrati nella costruzione della Chiesa locale.
Molti confratelli vivono soli nelle classiche stazioni di missione,composte da Chiesa,abitazione, ambulatorio (si distribuiscono ogni mese più di 15.000 dollari in medicine) scuole,pensionato ed edifici vari.

La diocesi di Matadi dove lavorano i nostri Confratelli belgi ha una popolAzione di 370.000 ab. dei quali il 70% sono cattolici: frutto dell'apostolato dei nostri Confratelli.

Zaire

Concerto ad aria aperta di una nostra " schola cantorum".

Anche se molti nostri Confratelli vivono soli, sono però in relazione quotidiana gli uni gli altri con la radio ad onde corte. Essa costituisce in qualche modo il punto d'incontro elettronico di una vasta Vice-Provincia.

NEL 1979 i Confratelli spagnoli sono stati chiamati ad assumere la responsabilità di una marte della missione. La Provincia di Madrid ha inviato 10 Confratelli ed ha stabilito una Missione con il quartiere generale e Nkolo. Il loro lavoro apostolico è lo stesso che quello dei confratelli belgi.

ALTO - VOLTA

La nostra Provincia di Parigi ha 20 confratelli nell'Alto-Volta (cartina a sin.) La popolazione è soprattutto animista. L'animista vede in Dio un Essere buono che non vi farà del male. Perciò non bisogna averne paura. Ciò si dice anche degli Spiriti buoni. I cattivi Spiriti vi possono fare del male. Bisogna ammansirli con offrire loro dei sacrifici specialmente sacrifici di capre.

L'apostolato principale è quello della catechesi e della formazione dei catechisti. Il futuro catechisti vive con la moglie e i figli al Centro di formazione, in una casa con tetto di paglia, per i 4 anni del corso. Attualmente vi sono al Centro, 70 di queste case. Una volta formati, i catechisti vengono inviati nei diversi angoli del paese. La diocesi dà loro una bicicletta o una moto. Per il resto si mantengono da sé. Qui come altrove in Africa, questi catechisti svolgono un vero ministero di Missionari cattolici. I nostri Confratelli belgi ne hanno 90 nello Zaire.

Foto in basso: I Redentoristi di Diabo (Alto-Volta.) Sei sono francesi, sei nativi con un novizio.
Un grosso problema: quello dei serpenti che infestano la regione. Lungo il corridoio vi sono dei bastoni dei quali si servono per uccideri quelli che si nascondono in casa.

Foto in alto: Donne dell'Alto-Volta.

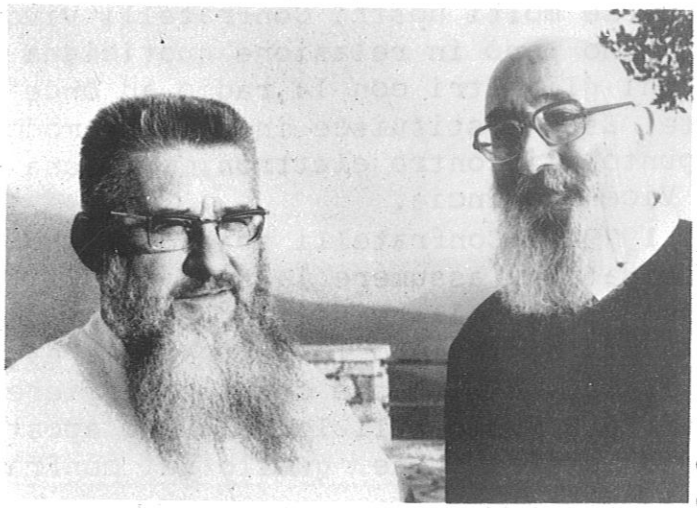

A sinistra:Mons.Berlier CSSR,l'unico Vescovo del Niger. E' Missionario dalla fine dei suoi studi a Roma,cioè dagli an= nizi degli anni 50.

Alla sua destra,il p.Lhomme,da molto tem= po missionario in Niger. Ha rischiato la morte a Materdomini,durante il terremoto.

NIGER

La popolazione del Niger(cart.p.4 -al cen= tro) è soprattutto mussulmana.Vi sono po= che conversioni. Il primo cattolico, nato del paese vive ancora. Egli si è conver= tito quando era soldato,nell'esercito francese. La sua parola sembra riflettere quella degli Atti degli Apostoli. La gente gli dice che ha parole di vita eterna.
La Provincia di Lione vi ha 24 confratelli. Il loro apostolato è principal= mente quello di una presenza missionaria in mezzo ai musulmani. Ogni giorno, cantano l'Ufficio con un certo numero di religiose e celebrano una Messa cantata.

Aiutano così la gente a sviluppare i loro piani di sviluppo economico e so= ciale: agricoltura,scavo di pozzi,problemi di igiene e sanità. Tutto questo lavoro è apprezzato dalla popolazione. E' stato anche detto che i missionari aiutano la gente a vivere meglio la loro religione musulmana. Si occupano pastoralmente di pochi cattolici nativi e degli stranieri.

Ecco,brevemente la descrizione dell'apostolato dei nostri Confratelli in Africa. Sinceramente e dal profondo del cuore li ringraziamo per tutto ciò che fanno. Il loro apostolato e tutti i sacrifici che comporta contribuisco= no certamente ad attirare le benedizioni di Dio su tutti noi!

A lato P. Ruggero Desbos,Vice-Pro= vinciale del Niger. Il Niger si trova a Sud del Sahara. Da dove il cappel= lo del Padre.

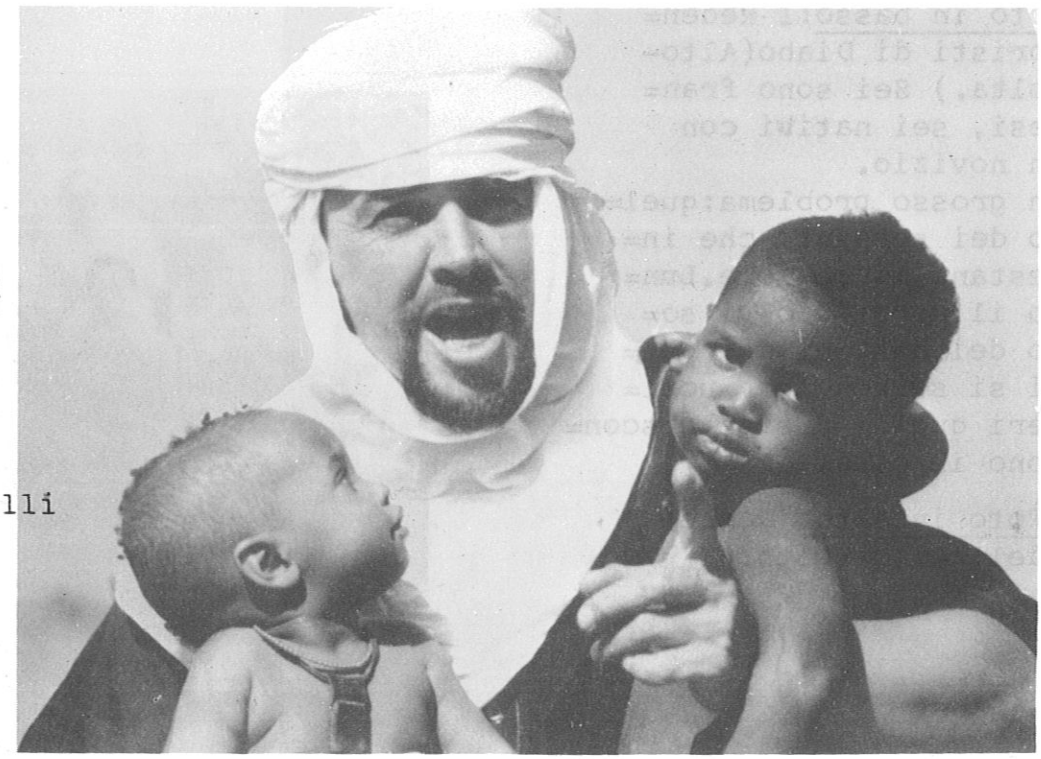

CSSR COMMUNICATIONES
Direttore-Redattore
p.John Ruef
Redattore esecutivo:
Fr.barn.Hipkins.
Stampa:Fr.Clementino
Traduttore:p.G.Zirilli